Rechtlicher Hinweis:

Die dargestellten Dokumente dienen zu Informationszwecken und sind kein amtlicher Nachweis!
Planungsrechtliche Auskünfte können nur auf Grundlage der Originale erteilt werden.
Die Daten werden mit der zur Erfüllung öffentlicher Aufgaben erforderlichen Sorgfalt geführt.
Es wird jedoch keine Gewähr für die Vollständigkeit und Richtigkeit dieser Daten übernommen.
Festgestellte Datenfehler sollten möglichst dem Amt für Geodaten, Kataster und Wohnbauförderung mitgeteilt werden.

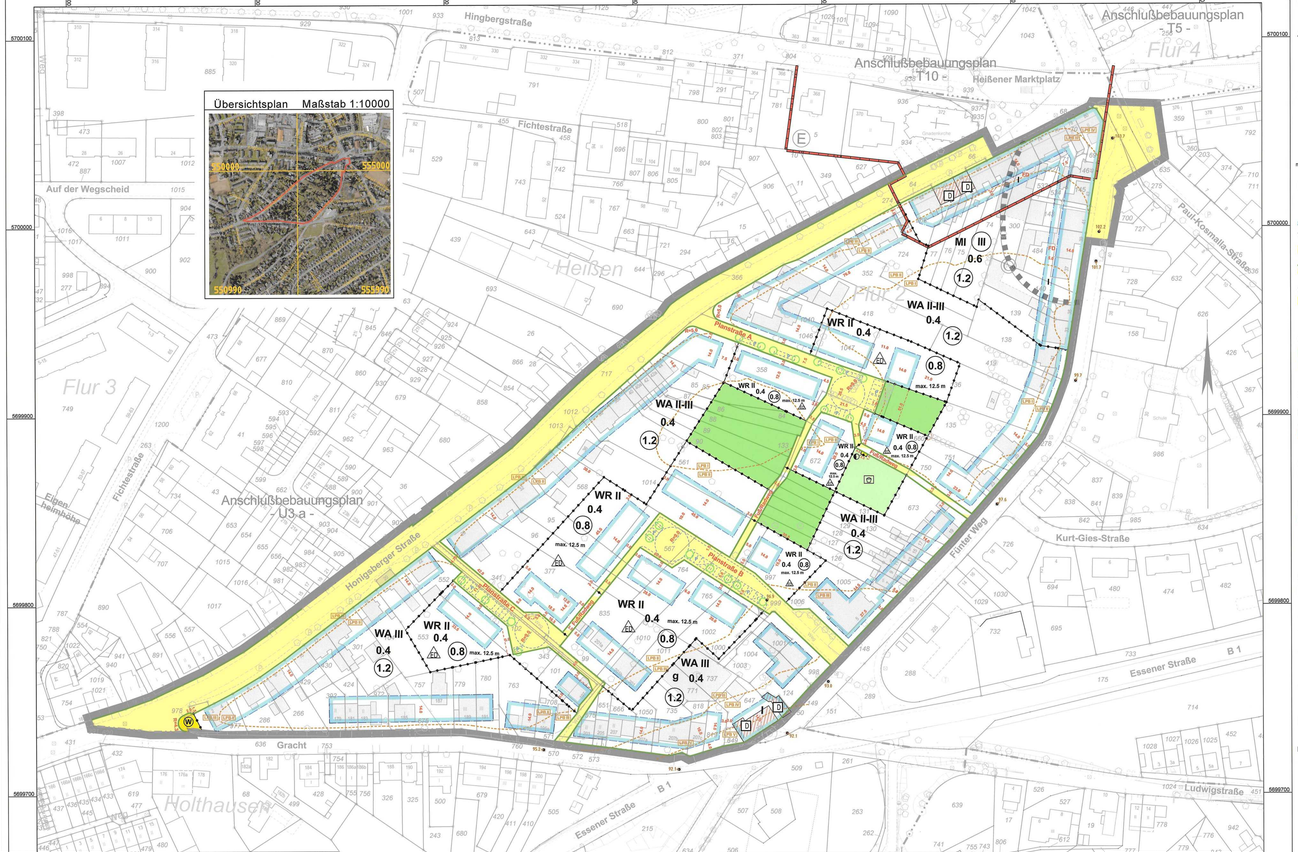
Übersichtsplan Maßstab 1:10000
Hingbergstraße
Anschlußbebauungsplan - T5 -
Anschlußbebauungsplan - T10 -
Heißener Marktplatz
Flur 4
Fichtestraße
Auf der Wegscheid
Heißen
Paul-Kosmalla-Straße
Flur 3
Anschlußbebauungsplan - U3.a -
Honigsberger Straße
Fünter Weg
Kurt-Gies-Straße
Essener Straße
Gracht
Holthausen
Ludwigstraße
MI III 0.6 1.2
WA II-III 0.4 1.2
WR II 0.4 0.8 max. 12.5 m
WA III 0.4 1.2
WR II 0.4 0.8 max. 12.5 m
WA II-III 0.4 1.2
WR II 0.4 0.8 max. 12.5 m
WA III 9 0.4 1.2
WR II 0.4 0.8 max. 12.5 m
WA II-III 0.4 1.2
WR II 0.4 0.8 max. 12.5 m
WR II 0.4 0.8 max. 12.5 m
WR II 0.4 0.8 max. 12.5 m